



KEMENTERIAN PERTANIAN



RAPAT KERJA MENTERI PERTANIAN DENGAN KOMISI IV DPR RI

25 Agustus 2021



OUTLINE



**LAPORAN KEUANGAN KEMENTERIAN
PERTANIAN TAHUN 2020**



**EVALUASI ANGGARAN KEMENTERIAN
PERTANIAN TAHUN 2021**



**RENCANA KERJA DAN ANGGARAN
KEMENTERIAN PERTANIAN TAHUN 2022**



**DANA ALOKASI KHUSUS (DAK)
BIDANG PERTANIAN TAHUN 2022**



ISU-ISU AKTUAL LAINNYA





LAPORAN KEUANGAN KEMENTERIAN PERTANIAN TAHUN 2020

LAPORAN KEUANGAN KEMENTERIAN PERTANIAN TAHUN 2020



Laporan Keuangan Kementerian Pertanian Tahun 2020 disusun dan disajikan sesuai **PP Nomor 71 Tahun 2010** tentang **Standar Akuntansi Pemerintahan** dan berdasarkan kaidah-kaidah pengelolaan keuangan yang sehat.

Meliputi

1. Laporan Realisasi Anggaran (LRA)
2. Neraca
3. Laporan Operasional (LO)
4. Laporan Perubahan Ekuitas (LPE), dan
5. Catatan Atas Laporan Keuangan (CaLK).

I. LAPORAN REALISASI ANGGARAN (LRA)



1. Realisasi Pendapatan Negara berupa **Pendapatan Negara Bukan Pajak (PNBP)** sebesar **Rp 999.524.741.071** atau mencapai **226,35%** dari estimasi Pendapatan LRA sebesar **Rp 441.584.456.000**
2. Realisasi Belanja Negara 2020 sebesar **Rp 15.188.739.413.432** atau mencapai **95,61%** dari alokasi anggaran sebesar **Rp 15.886.240.106.000**

URAIAN	CATATAN	31 DESEMBER 2020		% THD ANGGARAN	31 DESEMBER 2019	
		ANGGARAN (Rp)	REALISASI (Rp)		REALISASI (Rp)	% THD ANGGARAN
PENDAPATAN						
Penerimaan Negara Bukan Pajak	B.1	441.584.456.000	999.524.741.071	226,35	835.528.496.743	175,39
JUMLAH PENDAPATAN		441.584.456.000	999.524.741.071	226,35	835.528.496.743	175,39
BELANJA	B.2					
Belanja Pegawai	B.3	2.437.309.150.000	2.299.121.687.344	94,33	2.520.263.223.317	98,62
Belanja Barang	B.4	12.812.964.282.000	12.268.003.400.859	95,75	16.020.690.039.440	87,30
Belanja Modal	B.5	635.966.674.000	621.614.325.229	97,74	883.339.624.804	95,45
JUMLAH BELANJA		15.886.240.106.000	15.188.739.413.432	95,61	19.424.292.887.561	88,97

II. NERACA

URAIAN	CATATAN	31 DESEMBER 2020	31 DESEMBER 2019
ASET			
ASET LANCAR			
Kas di Bendahara Pengeluaran	C.1	2.216.248.020	266.681.076
Kas di Bendahara Penerimaan	C.2	47.725.202	14.061.000
Kas Lainnya dan Setara Kas	C.3	16.573.529.510	192.184.569.582
Kas pada Badan Layanan Umum	C.4	14.072.713.865	103.390.209.184
Investasi Jangka Pendek - Badan Layanan Umum	C.5	115.500.000.000	0
Belanja Dibayar Dimuka (prepaid)	C.6	873.029.755.166	544.750.050.814
Pendapatan yang Masih Harus Diterima	C.7	7.030.925.752	1.240.370.197
Piutang Bukan Pajak	C.8	36.821.194.851	112.842.918.084
Bagian Lancar Tagihan Tuntutan	C.9	17.328.999.462	21.474.181.169
Perbendaharaan/Tuntutan Ganti Rugi			
Piutang dari Kegiatan Operasional Badan Layanan Umum	C.10	187.810.000	1.263.092.570
Penyisihan Piutang Tidak Tertagih - Piutang Lancar	C.11	(19.295.999.447)	(26.292.955.894)
Persediaan	C.12	1.289.316.145.813	3.379.388.077.960
JUMLAH ASET LANCAR		2.352.829.048.194	4.330.521.255.742
PIUTANG JANGKA PANJANG			
Piutang Tagihan Tuntutan			
Perbendaharaan/Tuntutan Ganti Rugi	C.13	20.212.679.705	21.641.534.363
Penyisihan Piutang Tidak Tertagih - Tagihan Tuntutan Perbendaharaan/Tuntutan Ganti Rugi	C.14	(7.605.399.528)	(179.946.428)
JUMLAH PIUTANG JANGKA PANJANG		12.607.280.177	21.461.587.935

URAIAN	CATATAN	31 DESEMBER 2020	31 DESEMBER 2019
ASET TETAP			
Tanah	C.15	71.957.472.116.814	76.634.434.244.419
Peralatan dan Mesin	C.16	6.126.417.862.450	6.548.535.528.157
Gedung dan Bangunan	C.17	6.176.730.735.778	5.968.056.274.799
Jalan, Irigasi dan Jaringan	C.18	666.275.399.509	636.398.426.494
Aset Tetap Lainnya	C.19	80.795.366.492	72.003.399.911
Konstruksi Dalam Pengerjaan	C.20	85.628.889.418	109.794.054.699
Akumulasi Penyusutan	C.21	(5.874.175.399.150)	(5.878.772.319.287)
JUMLAH ASET TETAP		79.219.144.971.311	84.090.449.609.192
ASET LAINNYA			
Aset Tak Berwujud	C.22	107.165.008.298	94.884.700.643
Aset Lain-lain	C.23	748.646.368.953	772.510.080.456
Akumulasi Penyusutan/Amortisasi Aset Lainnya	C.24	(312.510.529.204)	(277.338.955.483)
JUMLAH ASET LAINNYA		543.300.848.047	590.055.825.616
JUMLAH ASET		82.127.882.147.729	89.032.488.278.485
KEWAJIBAN			
KEWAJIBAN JANGKA PENDEK			
Utang kepada Pihak Ketiga	C.25	8.851.118.451	295.808.434.356
Pendapatan Diterima Dimuka	C.26	2.593.445.439	5.102.190.855
Uang Muka dari KPPN	C.27	2.216.248.020	266.681.076
JUMLAH KEWAJIBAN JANGKA PENDEK		13.660.811.910	301.177.306.287
JUMLAH KEWAJIBAN		13.660.811.910	301.177.306.287
EKUITAS			
Ekuitas	C.28	82.114.221.335.819	88.731.310.972.198
JUMLAH EKUITAS		82.114.221.335.819	88.731.310.972.198
JUMLAH KEWAJIBAN DAN EKUITAS		82.127.882.147.729	89.032.488.278.485

Nilai Aset sebesar
Rp 82.127.882.147.729

Nilai Kewajiban sebesar
Rp 13.660.811.910

Nilai Ekuitas menjadi
Rp 82.114.221.335.819

III. LAPORAN OPERASIONAL (LO)

URAIAN	CATATAN	31 DESEMBER 2020	31 DESEMBER 2019
KEGIATAN OPERASIONAL			
PENDAPATAN			
Pendapatan Negara Bukan Pajak Lainnya	D.1	528.312.813.407	575.928.029.800
JUMLAH PENDAPATAN		528.312.813.407	575.928.029.800
BEBAN			
Beban Pegawai	D.2	2.315.133.497.882	2.536.610.660.611
Beban Persediaan	D.3	478.267.003.319	475.494.311.401
Beban Barang dan Jasa	D.4	2.985.748.621.280	3.259.328.500.767
Beban Pemeliharaan	D.5	318.553.636.100	289.308.159.594
Beban Perjalanan Dinas	D.6	1.376.317.998.971	2.157.586.168.979
Beban Barang Untuk Diserahkan Kepada Masyarakat	D.7	8.954.338.949.614	13.889.019.897.241
Beban Penyusutan dan Amortisasi	D.8	768.122.188.434	875.459.266.153
Beban Penyisihan Piutang Tak Tertagih	D.9	7.772.127.912	6.224.137.163
JUMLAH BEBAN		17.204.254.023.512	23.489.031.101.909
SURPLUS (DEFISIT) DARI KEGIATAN OPERASIONAL		(16.675.941.210.105)	(22.913.103.072.109)
KEGIATAN NON OPERASIONAL			
Defisit Pelepasan Aset Non Lancar	D.10	(5.070.314.673.577)	(111.749.124.193)
Pendapatan Pelepasan Aset Non Lancar	D.11	9.682.281.748	8.148.326.869
Beban Pelepasan Aset Non Lancar	D.12	5.079.996.955.325	119.897.451.062
Surplus dari Kegiatan Non Operasional Lainnya	D.13	471.045.806.902	278.570.353.759
Pendapatan dari Kegiatan Non Operasional Lainnya	D.14	497.645.074.173	304.690.111.793
Beban dari Kegiatan Non Operasional Lainnya	D.15	26.599.267.271	26.119.758.034
SURPLUS/ (DEFISIT) DARI KEGIATAN NON OPERASIONAL	D.16	(4.599.268.866.675)	166.821.229.566
SURPLUS/ (DEFISIT) - LO		(21.275.210.076.780)	(22.746.281.842.543)



Pendapatan Operasional senilai
Rp 528.312.813.407

Beban Operasional senilai
Rp 17.204.254.023.512

Defisit Kegiatan Operasional senilai
Rp 16.675.941.210.105

Defisit Kegiatan Non Operasional senilai
Rp 4.599.268.866.675

Defisit
Rp 21.275.210.076.780

IV. LAPORAN PERUBAHAN EKUITAS (LPE)

URAIAN	CATATAN	31 DESEMBER 2020	31 DESEMBER 2019
EKUITAS AWAL	E.1	88.731.310.972.198	25.807.319.732.927
SURPLUS/DEFISIT - LO	E.2	(21.275.210.076.780)	(22.746.281.842.543)
KOREKSI YANG MENAMBAH/MENGURANGI EKUITAS			
DAMPAK KUMULATIF PERUBAHAN KEBIJAKAN/KESALAHAN MENDASAR			
Koreksi Nilai Persediaan	E.3.1	20.001.999.973	6.012.466.860
Koreksi Atas Reklasifikasi	E.3.2	596.105.647	53.236.319.515
Selisih Revaluasi Aset	E.3.3	93.802.287.817	66.730.256.356.574
Koreksi Nilai Aset Non Revaluasi	E.3.4	301.637.137.008	143.537.164.072
Lain-lain	E.3.5	(278.262.500)	10.503.475.230
Jumlah		415.759.267.945	66.943.545.782.251
TRANSAKSI ANTAR ENTITAS			
	E.4	14.242.361.172.456	18.726.727.299.563
Ditagihkan ke Entitas Lain	E.4.1	15.138.188.931.924	19.367.185.737.761
Diterima dari Entitas Lain	E.4.1	(933.175.548.029)	(785.201.377.571)
Transfer Keluar	E.4.2	(7.204.484.740.261)	(6.574.221.035.516)
Transfer Masuk	E.4.2	7.092.975.097.714	6.660.893.884.010
Pengesahan Hibah Langsung	E.4.3	148.882.467.029	56.966.958.938
Pengesahan Pengembalian Hibah Langsung	E.4.3	(25.035.921)	(83.720)
Pengesahan Hibah Langsung TAYL	E.4.4	0	1.103.215.661
EKUITAS AKHIR	E.5	82.114.221.335.819	88.731.310.972.198



EKUITAS

- Ekuitas awal 1 Januari 2020 senilai **Rp 88.731.310.972.198** dikurangi Defisit-LO **Rp 21.275.210.076.780**, kemudian ditambah koreksi-koreksi yang menambah Ekuitas sebesar **Rp 415.759.267.945** dan transaksi antar entitas senilai **Rp 14.242.361.172.456**
- Sehingga Ekuitas akhir per 31 Desember 2020 sebesar **Rp 82.114.221.335.819**

V. CATATAN ATAS LAPORAN KEUANGAN (CaLK)

1. CaLK menyajikan informasi tentang penjelasan atau daftar terinci atau analisis atas nilai suatu pos yang disajikan dalam Laporan Realisasi Anggaran (LRA), Neraca, Laporan Operasional (LO), dan Laporan Perubahan Ekuitas (LPE).
2. Dalam penyajian Laporan Realisasi Anggaran untuk periode yang berakhir sampai dengan 31 Desember 2020 disusun dan disajikan berdasarkan basis kas.
3. Sedangkan Neraca, Laporan Operasional, dan Laporan Perubahan Ekuitas sampai dengan 31 Desember 2020 disusun dan disajikan dengan menggunakan basis akrual.
4. CaLK juga menyajikan informasi penting lain lainnya, seperti:
 - Pemerintah menetapkan kebijakan penilaian kembali (Revaluasi) atas Aset di seluruh K/L termasuk Kementan untuk Tanah, Gedung Bangunan serta Jalan-Irigasi-Jembatan. Atas hasil Revaluasi tersebut sudah disetujui BPK untuk dicatat dalam Neraca pada tahun 2020, dan nilai Aset Aset Kementerian Pertanian mengalami kenaikan sebesar Rp 3,03 triliun dari sebelum dilakukan revaluasi.
 - Kementerian Pertanian pada TA 2020 turut serta percepatan Pemulihan Ekonomi Nasional dan Penanganan Pandemi Covid. Kegiatan PEN dilaksanakan dengan anggaran Rp2.516.177.106.000 dan realisasinya Rp 2.306.494.585.009 (91,67%). Sementara kegiatan Penanganan Pandemi Covid dilaksanakan dengan anggaran Rp 1.510.391.922.000 dan realisasinya Rp 1.353.685.838.423 (89,62%).



LAPORAN KEUANGAN (LK) KEMENTERIAN PERTANIAN



Kementerian Pertanian mendapat predikat Wajar Tanpa Pengecualian (WTP) untuk ke lima kali secara berturut-turut



Ini adalah kado terindah di hari Kemerdekaan RI bagi Kementerian Pertanian” (Mentan SYL)

Opini WTP diserahkan BPK berdasarkan Laporan Hasil Pemeriksaan (LHP) atas Laporan Keuangan Kementerian Pertanian Tahun 2020 (Selasa, 10 Agustus 2021)





EVALUASI ANGGARAN KEMENTERIAN PERTANIAN TAHUN 2021

REALISASI ANGGARAN KEMENTERIAN PERTANIAN TAHUN 2021

Per 21 Agustus 2021

NO	UNIT ESELON-1	PAGU (Rp)	REALISASI		OUTSTANDING KONTRAK		REALISASI + OUTSTANDING KONTRAK	
			(Rp)	%	(Rp)	%	(Rp)	%
(1)	(2)	(3)	(4)	(5) = (4):(3)	(6)	(7) = (6):(3)	(8)	(9) = (8) : (3)
1	BKP	478.351.286.000	333.488.987.215	69,72	1.998.965.732	0,42	335.487.952.947	70,13
2	Setjen	1.453.852.995.000	854.688.054.340	58,79	24.699.438.552	1,70	879.387.492.892	60,49
3	Badan Litbang	1.354.012.174.000	780.784.826.040	57,66	45.555.577.125	3,36	826.340.403.165	61,03
4	Itjen	91.732.138.000	52.521.309.748	57,26	484.150.000	0,53	53.005.459.748	57,78
5	Barantan	1.056.444.389.000	575.975.143.085	54,52	48.566.928.701	4,60	624.542.071.786	59,12
6	Badan PPSDMP	1.284.584.218.000	675.851.312.586	52,61	41.515.298.892	3,23	717.366.611.478	55,84
7	Ditjen PSP	3.391.546.270.000	1.679.754.793.844	49,53	733.309.635.804	21,62	2.413.064.429.648	71,15
8	Ditjen Hortikultura	621.523.029.000	262.746.605.694	42,27	150.771.237.507	24,26	413.517.843.201	66,53
9	Ditjen Tan. Pangan	3.906.104.926.000	1.615.476.171.327	41,36	978.911.381.342	25,06	2.594.387.552.669	66,42
10	Ditjen Perkebunan	1.024.261.132.000	409.401.544.451	39,97	150.035.234.269	14,65	559.436.778.720	54,62
11	Ditjen PKH	1.584.956.487.000	614.739.073.739	38,79	100.488.506.761	6,34	715.227.580.500	45,13
TOTAL KEMENTAN		16.247.369.044.000	7.855.427.822.069	48,35	2.276.336.354.685	14,01	10.131.764.176.754	62,36

Sumber: Aplikasi OMSPAN Kementerian Keuangan

REALISASI KEGIATAN UTAMA KEMANTAN TA 2021 – 21 Agustus 2021



Pengembangan Padi

T: 2.806.000 Ha
R: 1.485.725 Ha **52,95%**



Pengembangan Jagung

T: 1.105.000 Ha
R: 907.834 Ha **82,16%**



Kawasan Bawang Merah

T: 3.191 Ha
R: 2.691 Ha **84,33%**



Kawasan Aneka Cabai

T: 4.590 Ha
R: 4.185 Ha **91,18%**



Toko Tani Indonesia

T: 34 lokasi
R: 34 lokasi **100%**



Pekarangan Pangan Lestari

T: 5.035 Kelp
R: 4.053 Kelp **80,50%**



Kawasan Lada, Pala, Cengkeh

T: 2.175 Ha
R: 1.825 Ha **83,91%**



Kawasan Karet

T: 1.210 Ha
R: 900 Ha **74,38%**



Kawasan Kakao

T: 3.345 Ha
R: 2.075 Ha **62,03%**

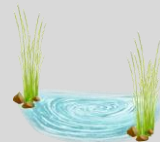

Embung Pertanian

T: 401 Unit
R: 312 Unit **77,81%**

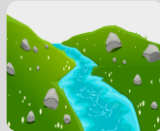

Jaringan Irigasi Tersier

T: 5.150 Unit
R: 3.785 Unit **73,50%**



Jalan Usaha Tani

T: 1.000 Unit
R: 924 Unit **92,40%**



Produksi Benih Ternak Unggul

T: 5.425.000 Dosis
R: 3.437.649 Dosis **63,37%**



Produksi Bibit Ternak Unggul

T: 971.170 Ekor
R: 535.615 Ekor **55,15%**

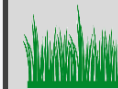

Hijauan Pakan Ternak

T: 22.750 Ton
R: 11.025 Ton **48,46%**



Optimalisasi Reproduksi

T: 4 jt Akseptor
R: 2,2 jt Akseptor **55,00%**

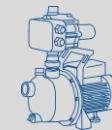

Irigasi Perpompaan

T: 688 Unit
R: 436 Unit **63,37%**



UPPO

T: 1.655 Unit
R: 512 Unit **30,94%**



RENCANA KERJA DAN ANGGARAN KEMENTERIAN PERTANIAN TA. 2022

PROGRAM KERJA KEMENTERIAN PERTANIAN TAHUN 2022



RKP 2022

Tema

“Pemulihan Ekonomi dan Reformasi Struktural”

PRIORITAS NASIONAL

PN 1

Memperkuat
Ketahanan Ekonomi
untuk Pertumbuhan
Berkualitas &
Berkeadilan

PP 3

Peningkatan Ketersediaan,
Akses dan Kualitas
Konsumsi Pangan

PP 6

Peningkatan Nilai Tambah
Lapangan Kerja dan Investasi di
Sektor Riil, dan Industrialisasi

PP: Program Prioritas



5 Program Kementan



- 1 Program Ketersediaan, Akses dan Konsumsi Pangan Berkualitas
- 2 Program Nilai Tambah dan Daya Saing Industri
- 3 Program Riset dan Inovasi Ilmu Pengetahuan dan Teknologi
- 4 Program Pendidikan dan Pelatihan Vokasi
- 5 Program Dukungan Manajemen

PENAJAMAN RANCANGAN PROGRAM UTAMA KEMANTAN 2022

Program Ketersediaan, Akses, dan Konsumsi Pangan Berkualitas (TP, Horti, PKH, PSP, BKP dan Barantan)

(Rp 6,49 T)

1. Pengembangan padi, jagung, kedelai, pangan lokal
2. Perbenihan/perbibitan TP, Horti dan ternak
3. Peningkatan produksi sayuran dan tanaman obat
4. Peningkatan produksi buah dan florikultura
5. Pengembangan kawasan pertanian mendukung FE dan korporasi
6. Penanganan OPT dan DPI
7. Penyediaan pakan serta peningkatan produksi ternak
8. Pengendalian dan penanggulangan penyakit hewan
9. Peningkatan Kesmavet
10. Pengelolaan air irigasi, perluasan dan perlindungan lahan
11. Penyediaan Alsintan prapanen, fasilitasi pupuk dan pestisida, pembiayaan pertanian
12. Diversifikasi pangan dan P2L
13. Penyelenggaraan perkarantina

Program Nilai Tambah dan Daya Saing Industri (TP, Horti, Bun, dan PKH)

(Rp 1,74 T)

1. Penyediaan alsintan pasca panen dan pengolahan hasil pertanian
2. Pengolahan dan pemasaran hasil pertanian
3. Pengembangan benih perkebunan
4. Pengembangan kawasan perkebunan berbasis korporasi petani
5. Penyediaan sarana prasarana mendukung korporasi pertanian
6. Dukungan kegiatan tematik (energi baru terbarukan, perbatasan/tertinggal, pengarusutamaan gender, dll)

Program Riset dan Inovasi Ilmu Pengetahuan dan Teknologi (Balitbangtan)

(Rp 0,36 T)

1. Perakitan varietas unggul TP, Horti, Bun dan Nak
2. Perakitan teknologi budidaya
3. Perbanyak benih sumber hasil inovasi balitbangtan
4. Hilirisasi inovasi teknologi pertanian

Program Pendidikan dan Pelatihan Vokasi (BPPSDMP)

(Rp 0,77 T)

1. Pemberian insentif BOP bagi penyuluh
2. Percontohan penerapan teknologi pertanian
3. Penyelenggaraan penyuluhan di BPP Model
4. Pengawasan penyuluhan di 34 provinsi
5. Pengawasan korporasi petani di lokasi sentra produksi pangan
6. Pelatihan vokasi dan sertifikasi profesi bidang pertanian
7. Penyelenggaraan bimtek petani dan penyuluh
8. Penumbuhan dan penguatan P4S
9. Penumbuhan wirausahawan muda pertanian (PWMP)
10. Penyelenggaraan pendidikan vokasi pertanian

Program Dukungan Manajemen (Belanja Mengikat, Modal, Operasional, Digitalisasi, Analisis Kebijakan, Pengawasan, BOP Penyuluh, dll) (Semua Unit Kerja Eselon I)

(Rp 5,09 T)

1. Penyusunan perencanaan dan evaluasi
2. Koordinasi dan kerjasama luar negeri
3. Peningkatan layanan umum dan pengadaan
4. Peningkatan layanan kehumasan dan informasi publik
5. Pengembangan data dan informasi pertanian
6. Perlindungan varietas tanaman
7. Penyelenggaraan layanan Audit kinerja dan pengawalan SPIP
8. Operasional perkantoran (gaji/tukin, honor, belanja modal dll)
9. Digitalisasi pertanian
10. Pengawasan program/kegiatan
11. Biaya operasional penyuluh
12. Penyelenggaraan layanan kesekretariatan Es.1 Kementan

TARGET PRODUKSI KOMODITAS UTAMA TA 2022



Padi
55,20 juta ton



Jagung
20,10 juta ton



Kedelai
0,20 juta ton



Bawang Merah
1,64 juta ton



Cabai
2,87 juta ton



Bawang Putih
91 ribu ton



Kakao
780,90 ribu ton



Kopi
795,45 ribu ton



Gula Tebu
2,30 juta ton



Kelapa
2,86 juta ton



Daging Sapi/Kerbau
444,55 ribu ton
(meatyield)

RANCANGAN PAGU ANGGARAN KEMENTERIAN PERTANIAN TA 2022 PER PROGRAM

dalam Rp000

NO	ESELON I/PROGRAM/KEGIATAN PRIORITAS	PAGU INDIKATIF	PENYESUAIAN *)	PAGU ANGGARAN **)
1	PROGRAM KETERSEDIAAN, AKSES DAN KONSUMSI PANGAN BERKUALITAS	6.567.485.028	(75.143.324)	6.492.341.704
2	PROGRAM NILAI TAMBAH DAN DAYA SAING INDUSTRI	1.735.999.119	1.000.000	1.736.999.119
3	PROGRAM RISET DAN INOVASI ILMU PENGETAHUAN DAN TEKNOLOGI	341.498.191	15.300.000	356.798.191
4	PROGRAM PENDIDIKAN DAN PELATIHAN VOKASI	770.282.308	-	770.282.308
5	PROGRAM DUKUNGAN MANAJEMEN	5.095.328.106	-	5.095.328.106
JUMLAH		14.510.592.752	(58.843.324)	14.451.749.428

*) Penyesuaian Alokasi Pinjaman Luar Negeri (PLN) sebesar Rp58,84 M berdasarkan hasil pembahasan *trilateral meeting* antara Kementerian PPN/Bappenas, Kementerian Keuangan dan Kementerian Pertanian dengan mempertimbangkan usulan dari *Project Management Unit (PMU)* PLN akibat pandemi Covid-19 yang membatasi pelaksanaan kegiatan.

***) Surat Bersama Menteri Keuangan dan Menteri PPN/Kepala Bappenas Nomor S-634/MK.02/2021 dan 516/M.PPN/D.8/KU.01.01/07/2021 tanggal **23 Juli 2021**.

RANCANGAN PAGU ANGGARAN KEMENTERIAN PERTANIAN TA 2022

PER SUMBER DANA

dalam Rp000

No	Eselon I	Sumber Dana						Jumlah
		RM	PNBP	BLU	HLN	PLN	SBSN	
1	Sekretariat Jenderal	1.655.164.676	3.648.787					1.658.813.463
2	Inspektorat Jenderal	97.677.527						97.677.527
3	Ditjen Tanaman Pangan	1.765.695.977	962.018					1.766.657.995
4	Ditjen Hortikultura	1.044.515.027				1.000.000		1.045.515.027
5	Ditjen Perkebunan	1.261.029.621	1.141.916				47.400.000	1.309.571.537
6	Ditjen Peternakan dan Kesehatan Hewan	1.661.595.966	31.798.381	60.363.015			99.350.000	1.853.107.362
7	Ditjen Prasarana dan Sarana Pertanian	2.407.790.119				206.296.280		2.614.086.399
8	Badan Penelitian dan Pengembangan Pertanian	1.258.339.727	30.683.698			15.300.000	30.000.000	1.334.323.425
9	Badan Penyuluhan dan Pengembangan Sumber Daya Manusia Pertanian	982.773.417	6.047.133		7.710.000	84.927.050	10.150.000	1.091.607.600
10	Badan Ketahanan Pangan	577.387.762						577.387.762
11	Badan Karantina Pertanian	897.795.141	205.206.190					1.103.001.331
	Jumlah	13.609.764.960	279.488.123	60.363.015	7.710.000	307.523.330	186.900.000	14.451.749.428

DANA ALOKASI KHUSUS (DAK) BIDANG PERTANIAN TAHUN 2022



DAK BIDANG PERTANIAN TA 2022



**Total DAK
Bidang Pertanian
Tahun 2022
Rp. 2,4 T**



DAK Fisik Penugasan Bidang Pertanian
Pagu Rp 2,2 T di 288 Kab/Kota



DAK Non Fisik Ketahanan Pangan dan Pertanian
Pagu Rp 200 M di 510 Kab/Kota

DAK FISIK PENUGASAN BIDANG PERTANIAN TA 2022

ARAH KEBIJAKAN:

1. Penguatan kawasan produksi pangan berbasis korporasi yang terintegrasi hulu-hilir dalam rangka penguatan ketahanan pangan dan pemulihan ekonomi nasional.
2. Meningkatkan ownership dan kapasitas daerah dalam penguatan kawasan produksi pangan berbasis korporasi.

TUJUAN:

1. Meningkatnya produksi dan cadangan pangan nasional.
2. Meningkatnya nilai tambah komoditas pertanian dan kesejahteraan petani.
3. Tersedianya dukungan sarana dan prasarana dalam pengembangan Kawasan Sentra Produksi Pangan berbasis korporasi.

MENU DAK Bidang Pertanian:

1. Pembangunan/Rehabilitasi irigasi pertanian (Rehabilitasi Jaringan irigasi Tersier/RJIT, Irigasi Air Tanah Dangkal/Dalam, Embung)
2. Pembangunan jalan pertanian (Jalan Usaha Tani/JUT dan Jalan Produksi)
3. Pembangunan lumbung pangan masyarakat
4. Sarana dan Prasarana Pasca Panen dan pengolahan hasil pertanian (Tanaman Pangan, Hortikultura, Perkebunan, dan Peternakan)
5. Pembangunan/Renovasi BPP dan sarana pendukungnya
6. Pembangunan/Renovasi Puskesmas dan penyediaan sarana pendukungnya
7. Pembangunan Green House Mendukung Pengembangan Hortikultura di luar musim (*Off Season*).
8. Pembangunan Rumah Olahan Pakan Ternak

KRITERIA PENILAIAN USULAN DAK FISIK 2022:

1) Kriteria Umum

Kesiapan dan komitmen daerah (kelengkapan data dukung pada readiness criteria)

2) Kriteria Teknis (Data Teknis)

- Luas lahan sawah (2020)
- Perda LP2B
- Jumlah produksi tanaman pangan (ton) (2020)
- Jumlah produksi hortikultura (ton) (2020)
- Jumlah produksi tanaman perkebunan (ton) (2020)
- Jumlah populasi ternak (ekor) (2020)

3) Laporan Kinerja Fisik DAK Tahun 2020

PAGU INDIKATIF DAK FISIK TA 2022 :

Rp 2,2 TRILIUN
(288 kab/Kota)



RANCANGAN DAK NON FISIK DANA KETAHANAN PANGAN DAN PERTANIAN TA 2022



ARAH KEBIJAKAN

Memfasilitasi peningkatan ketahanan/kemandirian pangan rumah tangga, dukungan terhadap operasionalisasi penyuluh pertanian serta pelayanan kesehatan ternak/hewan.



MENU

1. Pengembangan Pekarangan Pangan Lestari
2. Biaya Operasional Pengelolaan Data dan Pelatihan Pertanian
3. Biaya Operasional Puskesmas



LOKASI PRIORITAS

1. Daerah rentan dan rawan pangan
2. Daerah *stunting*
3. Daerah pertanian perkotaan
4. Daerah pengembangan Kawasan ternak

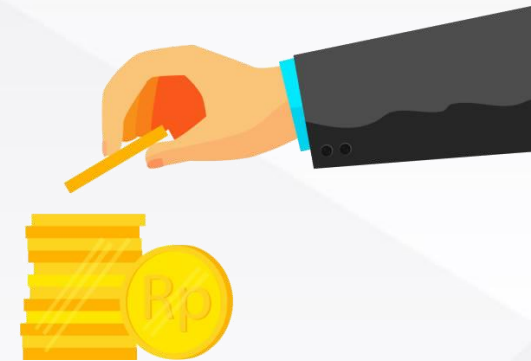

PAGU INDIKATIF
DAK Non Fisik
TA 2022

Rp 200 M
(510 kab/kota)



ISU-ISU AKTUAL LAINNYA



**KETERSEDIAAN PANGAN DI MASA
PEMBERLAKUAN PEMBATAAN
KEGIATAN MASYARAKAT (PPKM)**

SEBARAN STOK PANGAN STRATEGIS NASIONAL

PERIODE MINGGU-III AGUSTUS 2021

Komoditas	Beras	Jagung	Cabe besar	Cabe rawit	Bawang merah	Telur ayam	Daging ayam	Daging Sapi	Bawang Putih	Gula Pasir
Jumlah stok/ketersediaan (ton) di :										
Penggilingan	1.522.134	-	-	-	-	-	-	-	-	-
Pedagang	708.056	-	-	-	-	-	-	-	-	-
Bulog	1.162.499	-	-	-	-	-	-	-	-	-
LPM	4.951	-	-	-	-	-	-	-	-	-
PIBC	36.982	-	-	-	-	-	-	-	-	-
Horeka	354.993	-	-	-	-	-	-	-	-	-
Pengepul	-	658.111	13.862	18.632	20.581	15.837	-	-	38.549	-
Grosir	-	93.946	1.979	1.303	4.563	22.134	37.913	15.174	8.674	15.517
Agen	-	89.450	2.048	945	2.523	23.527	16.898	2.847	3.944	10.805
Distributor	-	131.862	9.287	5.586	12.226	41.012	55.397	4.077	28.000	211.086
Eceran	-	312.856	3.751	2.933	4.931	25.194	38.617	18.707	8.044	20.342
Swalayan/ Supermarket	-	-	-	-	1.926	8.418	12.137	29	2.385	2.934
Industri pengolahan	td	63.126	-	-	1.992	8.298	13.161	1.831	2.658	3.691
Usaha lain	td	427.175	893	967	1.921	8.661	17.125	3.954	2.377	2.034
Pemerintah dan lembaga nirlaba	td	74.750	-	-	1.946	-	-	-	2.470	16.400
Rumah Tangga	4.400.030	58.572	1.521	1.305	3.042	12.247	22.913	983	6.873	4.167
GPMT	-	804.962	-	-	-	-	-	-	-	-
Total Stok/Ketersediaan (ton)	8.189.646	2.714.810	33.341	31.671	55.650	165.328	214.160	47.600	103.975	286.976
Kebutuhan (ton)	585.371	314.166	18.596	17.845	20.109	97.934	57.796	8.519	11.161	55.330
Neraca (Ton)	7.604.275	2.400.645	14.745	13.827	35.541	67.395	156.365	39.082	92.814	231.647
Harga Rata2 (Rp/Kg)	11.619	4.611	26.047	42.403	33.118	24.972	31.402	124.963	28.835	13.161

Keterangan : Neraca (Ton) = Ketersediaan - Kebutuhan

KONDISI KETERSEDIAAN PANGAN STRATEGIS NASIONAL PER PROPINSI MINGGU III AGUSTUS 2021

No	Provinsi	Neraca (Ton)									
		Beras	Jagung	Cabe Besar	Cabe Rawit	Bawang Merah	Telur Ayam	Daging Ayam	Daging Sapi	Bawang Putih	Gula Pasir
1	ACEH	131.231	19.850	188	677	129	389	691	974	886	1.969
2	SUMATERA UTARA	347.941	203.448	375	415	377	6.226	9.047	1.246	3.078	4.760
3	SUMATERA BARAT	181.488	60.322	1.131	320	2.588	4.612	2.868	1.981	1.819	1.318
4	RIAU	126.308	2.400	124	-177	125	208	4.603	568	1.391	2.572
5	JAMBI	77.864	4.161	771	115	238	239	2.209	349	984	1.302
6	SUMATERA SELATAN	271.635	25.843	393	-190	149	4.306	4.744	791	2.140	5.599
7	BENGKULU	58.500	7.415	805	136	125	172	151	295	496	557
8	LAMPUNG	228.527	216.588	622	183	153	2.636	4.608	1.304	2.453	36.865
9	KEP.BANGKA BELITUNG	21.029	-111	-67	-82	58	57	115	308	276	565
10	KEPULAUAN RIAU	32.601	-190	-85	-142	21	68	-141	97	501	685
11	DKI JAKARTA	274.402	-891	124	120	122	177	5.686	2.365	2.212	1.317
12	JAWA BARAT	1.445.117	170.745	4.196	163	3.506	2.576	35.878	5.516	10.986	25.704
13	JAWA TENGAH	781.985	371.777	3.119	1.872	11.853	6.365	23.216	4.613	21.425	40.966
14	DI YOGYAKARTA	123.181	27.063	586	182	237	1.352	645	774	1.053	1.747
15	JAWA TIMUR	1.110.832	684.299	735	7.197	6.811	16.572	24.219	7.220	13.710	80.916
16	BANTEN	411.273	115.284	147	34	268	3.725	12.759	1.432	2.378	1.038
17	BALI	120.988	1.368	123	670	295	2.830	5.187	681	1.741	456
18	NUSA TENGGARA BARAT	247.778	86.863	362	2.659	5.710	384	1.375	1.440	16.497	623
19	NUSA TENGGARA TIMUR	152.061	62.926	-187	-236	104	76	238	1.286	1.383	1.308
20	KALIMANTAN BARAT	164.570	15.285	-59	-222	-76	645	3.117	551	888	2.205
21	KALIMANTAN TENGAH	63.911	-379	-61	-86	74	128	945	220	606	1.260
22	KALIMANTAN SELATAN	118.861	22.194	147	122	65	6.767	4.887	469	762	1.980
23	KALIMANTAN TIMUR	80.491	-297	-53	61	49	89	2.922	401	902	1.431
24	KALIMANTAN UTARA	14.513	204	-36	-33	-32	-142	113	44	140	293
25	SULAWESI UTARA	73.896	34.842	95	-84	-73	481	432	355	1.000	975
26	SULAWESI TENGAH	97.517	15.557	181	72	-42	707	204	502	508	1.066
27	SULAWESI SELATAN	567.890	167.880	1.059	396	3.236	5.763	5.060	1.467	1.409	5.815
28	SULAWESI TENGGARA	78.673	6.525	-48	-34	-85	168	117	659	410	652
29	GORONTALO	31.451	62.531	-77	-17	-60	120	143	458	171	3.011
30	SULAWESI BARAT	35.845	14.344	24	65	-53	71	126	277	180	421
31	MALUKU	35.593	1.150	72	-76	-66	-95	62	230	357	579
32	MALUKU UTARA	18.848	1.229	29	-64	-50	-118	45	17	-21	461
33	PAPUA BARAT	13.475	66	-55	-59	-40	-25	-26	59	-29	341
34	PAPUA	64.001	352	65	-131	-176	-133	121	131	122	890
TOTAL		7.604.275	2.400.645	14.745	13.827	35.541	67.395	156.365	39.082	92.814	231.647

PERKEMBANGAN HARGA GABAH DAN BERAS TINGKAT PRODUSEN 2021

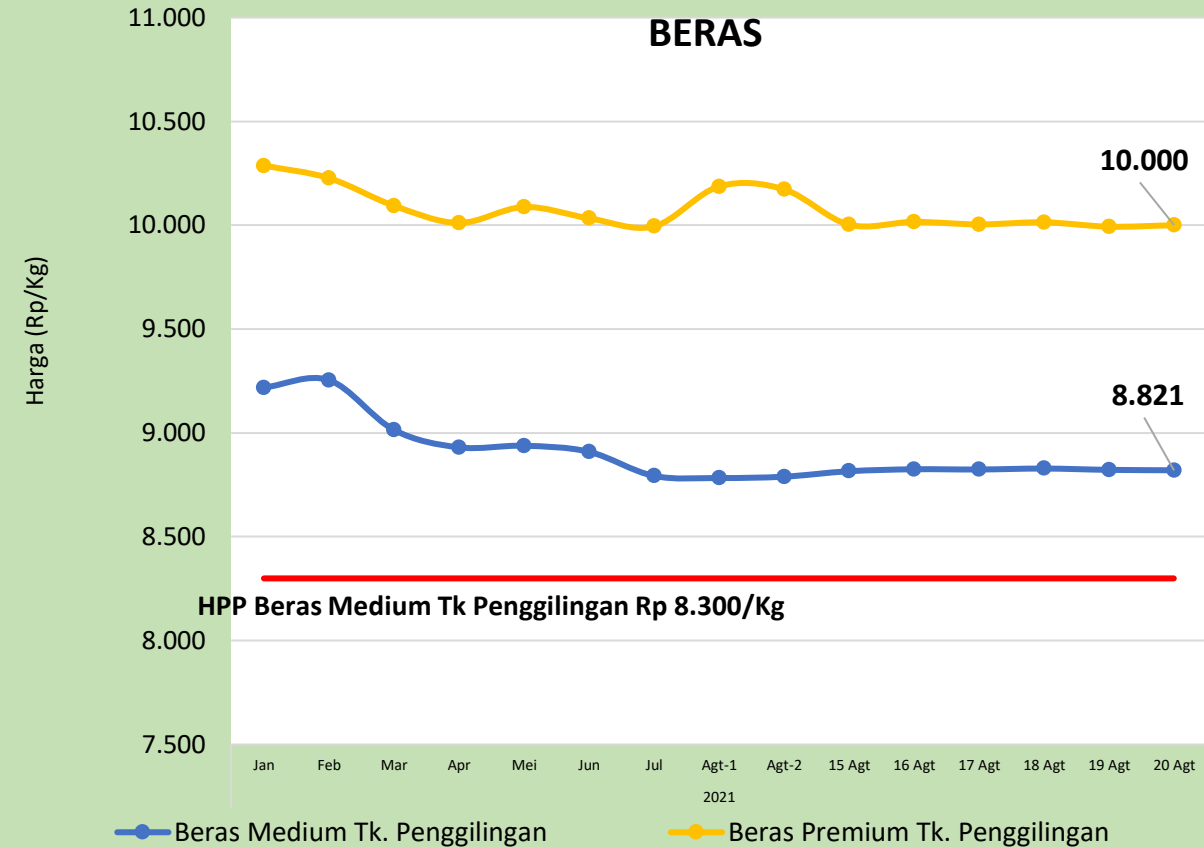
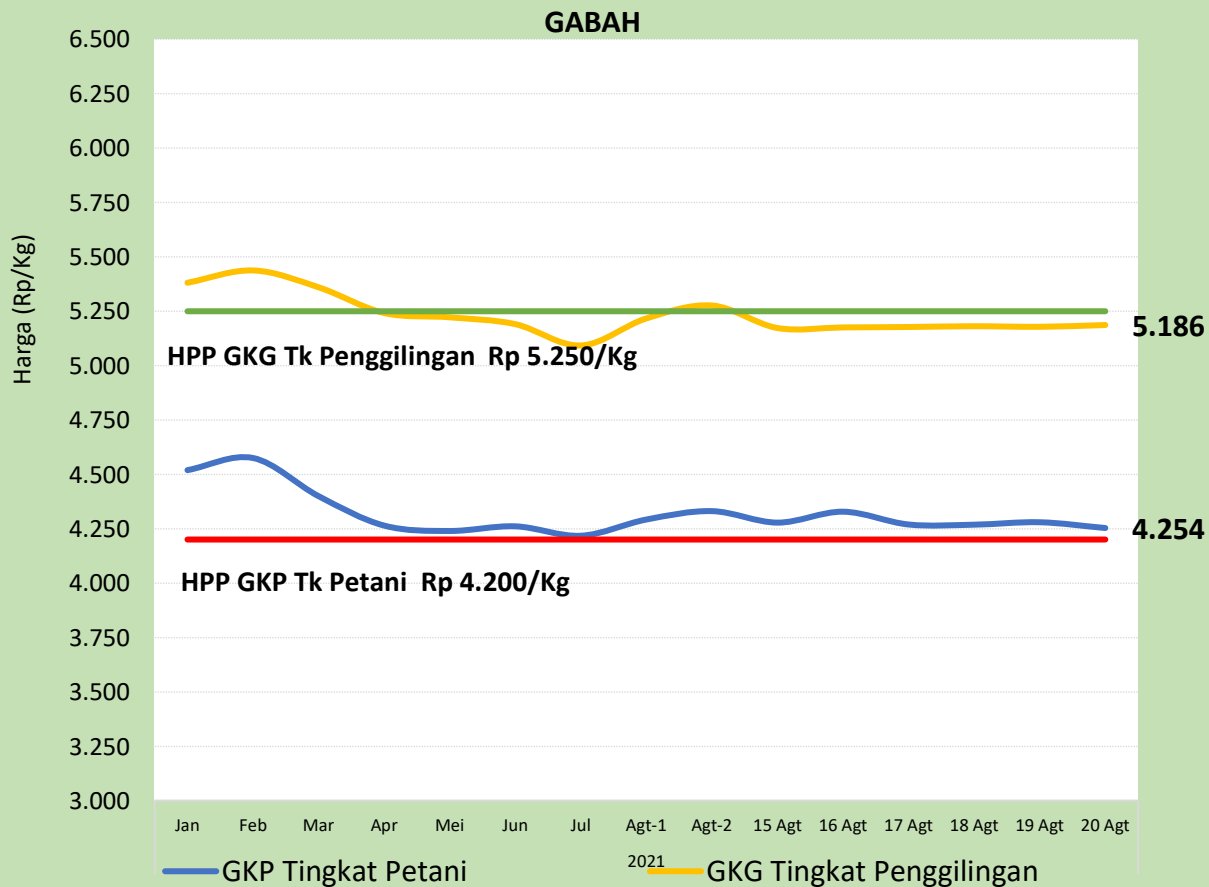

Sumber : Panel Harga BKP 20 Agustus 2021

- Rata-rata Harga GKP Tk Petani tgl 20 Agustus 2021 Rp 4.254/Kg atau turun 0,62% dari hari sebelumnya,
- Harga GKG Tk. Penggilingan 5.186/Kg atau naik 0,16% dari hari sebelumnya.
- Harga beras medium Tk penggilingan Rp 8.821/kg turun 0,02% dari hari sebelumnya.
- Harga beras premium Tk penggilingan Rp 10.000/Kg atau naik 0,07% dari hari sebelumnya.

PERKEMBANGAN HARGA BERAS RATA-RATA NASIONAL DAN PULAU JAWA TK. KONSUMEN

Beras Premium

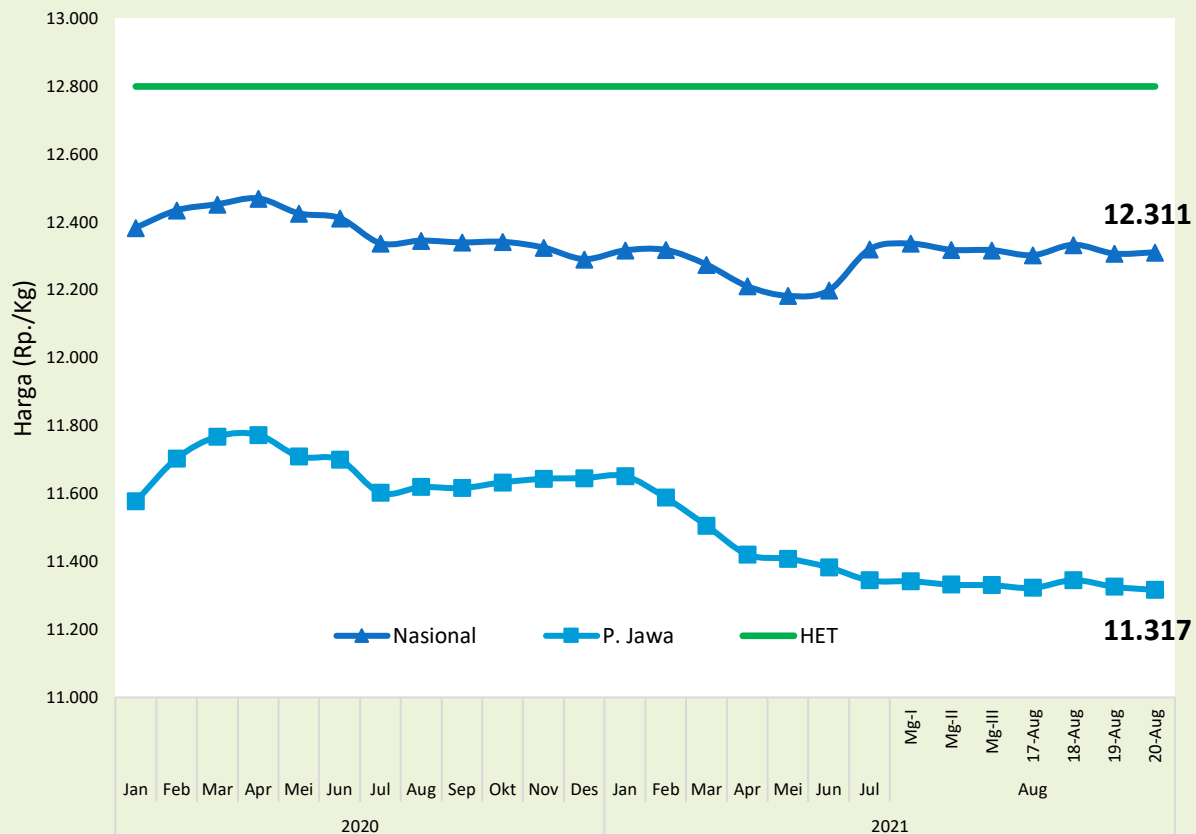

Beras Medium

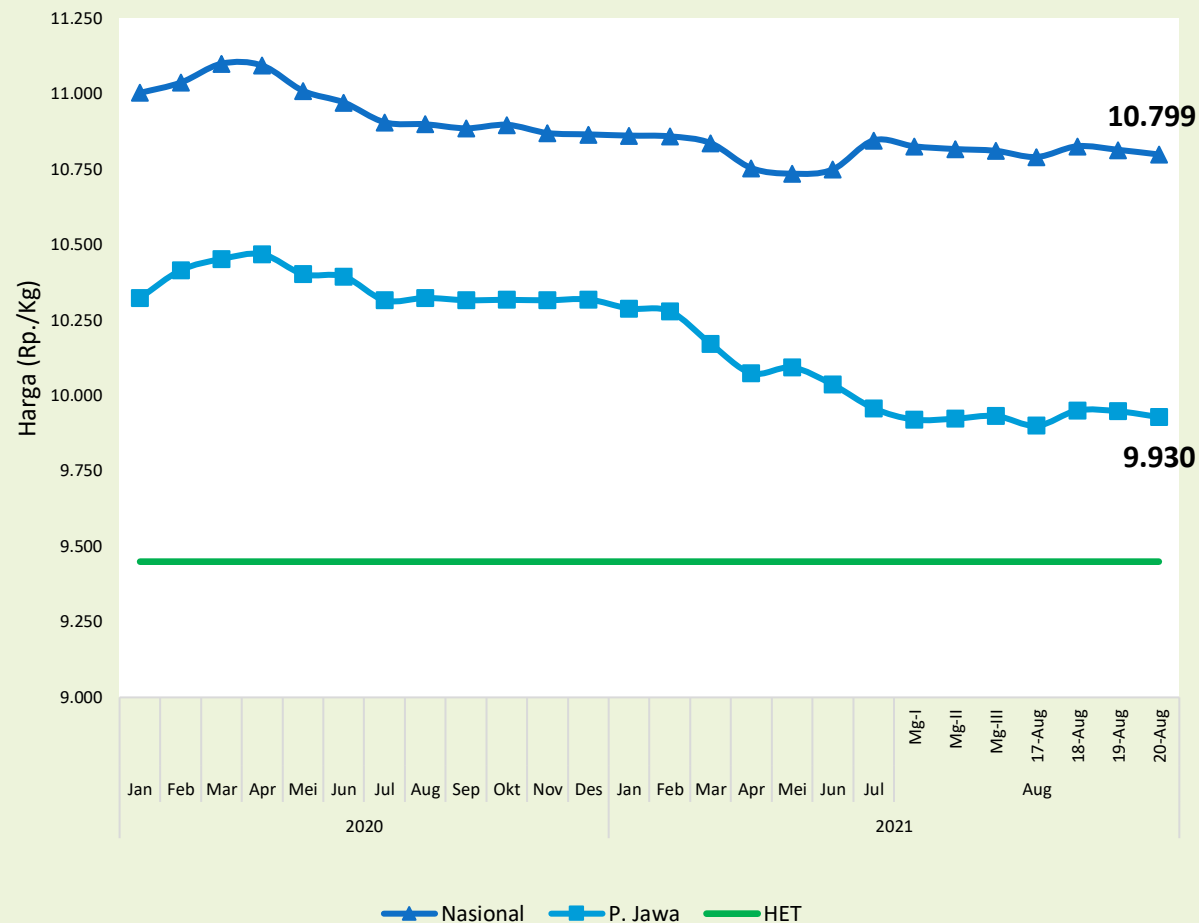

Sumber: Panel Harga BKP Kementan, 20 Agustus 2021

Perbandingan harga beras tgl 20 vs 19 Agts 2021 :

- Beras premium rata-rata nasional Rp.12.311/Kg naik 0,03%, rata-rata Pulau Jawa Rp.11.317/kg turun (0,08)%;
- Beras Medium rata-rata nasional Rp.10.799/Kg turun (0,14)%, rata-rata Pulau Jawa Rp.9.930/kg turun (0,19)%;

TERIMA KASIH



LAMPIRAN

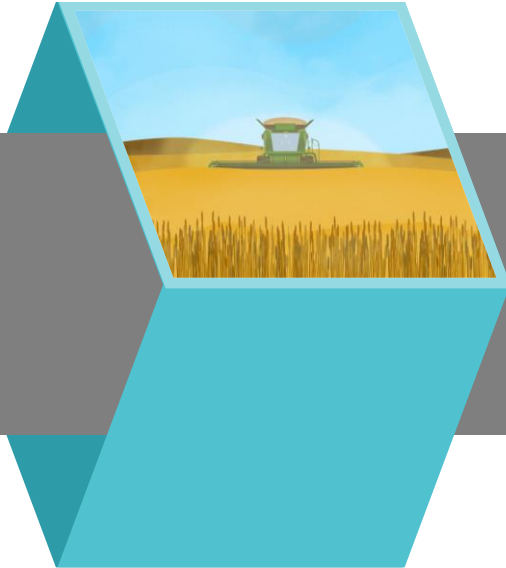

KEGIATAN UTAMA LINGKUP **SEKRETARIAT JENDERAL** TA 2022

NO	ESELON I/PROGRAM/KEGIATAN PRIORITAS	SATUAN	VOLUME	ANGGARAN (Rp000)
I	SEKRETARIAT JENDERAL			1.658.813.463
A	PROGRAM DUKUNGAN MANAJEMEN			1.658.813.463
1	Layanan Perencanaan, Penganggaran dan Pemantauan, Evaluasi dan Pelaporan Kementerian Pertanian	Tahun	1	27.916.098
2	Layanan Pengelolaan Manajemen SDM, Organisasi dan Reformasi Birokrasi Kementerian Pertanian	Tahun	1	13.006.798
3	Layanan Pengelolaan Keuangan dan Manajemen BMN Kementerian Pertanian	Tahun	1	21.739.699
4	Layanan Penyusunan Peraturan Perundang-Undangan dan Pelaksanaan Advokasi Hukum Kementerian Pertanian	Tahun	1	7.696.287
5	Layanan Pengelolaan Kearsipan, Katausahaan, Rumah Tangga dan Pengadaan Barang/Jasa	Tahun	1	59.436.455
6	Layanan Pelaksanaan Koordinasi dan Kerjasama Luar Negeri Bidang Pangan dan Pertanian	Tahun	1	10.671.705
7	Layanan Pengelolaan Hubungan Masyarakat, Protokol & Penyebaran Informasi Publik Bidang Pertanian	Tahun	1	31.360.633
8	Layanan Pengelolaan Data dan Pengembangan Sistem Informasi Pertanian	Tahun	1	24.490.000
9	Layanan Penyediaan Rumusan Kebijakan Sosial Ekonomi dan Pembangunan Pertanian	Tahun	1	11.934.226
10	Layanan Pengelolaan Perpustakaan, Museum dan Penyebaran Teknologi Pertanian	Tahun	1	10.131.264
11	Layanan Pelayanan Perlindungan dan Pendaftaran Varietas Tanaman serta Perizinan Pertanian	Tahun	1	12.510.478
12	Dukungan Operasional Perkantoran dan Belanja Mengikat :			1.427.919.820
	a. Gaji dan Tunjangan Kinerja Pegawai Kementerian Pertanian	Tahun	1	1.278.253.420
	b. Belanja Operasional dan Rumah Tangga Perkantoran	Tahun	1	127.252.008
	c. Belanja Modal	Tahun	1	18.765.605
	d. PNPB - Sertifikasi Hak Perlindungan dan Pendaftaran/Perizinan Varietas Tanaman Pertanian	Tahun	1	3.648.787

KEGIATAN UTAMA LINGKUP INSPEKTORAT JENDERAL TA 2022

NO	ESELON I/PROGRAM/KEGIATAN PRIORITAS	SATUAN	VOLUME	ANGGARAN (Rp000)
II	INSPEKTORAT JENDERAL			97.677.527
A	PROGRAM DUKUNGAN MANAJEMEN			97.677.527
1	Audit pada Satker lingkup Kementerian Pertanian	Laporan	203	14.256.612
2	Pengawasan SPIP lingkup Kementerian Pertanian	Laporan	90	5.431.860
3	Evaluasi SAKIP Eselon I dan Kementerian	Laporan	12	430.960
4	Reviu LK dan RKA-K/L	Laporan	91	2.646.653
5	Audit Dengan Tujuan Tertentu	Laporan	59	4.221.000
6	Layanan Audit Internal: (Tindak Lanjut Hasil Pengawasan; Evaluasi Strategis; Pembinaan SPIP mitra kerja Inspektorat; Pembinaan Zona Integritas/WBBM: Pengawasan; Pendampingan Swasembada Pangan; dan Pendampingan Workshop Penyusunan Laporan Keuangan)	Laporan	60	25.811.777
7	Layanan Perencanaan dan Penganggaran Internal	Layanan	12	3.019.243
8	Layanan Umum	Layanan	12	5.357.257
9	Layanan Organisasi dan Tata Kelola Internal	Layanan	12	2.190.480
10	Layanan Data dan Informasi	Layanan	12	2.003.166
11	Layanan Monitoring dan Evaluasi Internal	Laporan	12	974.770
12	Dukungan Operasional Perkantoran:			31.333.749
	a. Gaji dan Tunjangan	Layanan	12	23.113.360
	b. Operasional Pemeliharaan Kantor	Layanan	12	5.220.389
	c. Layanan Sarana Internal (Belanja Modal)	Layanan	2	3.000.000

KEGIATAN UTAMA LINGKUP **DITJEN TANAMAN PANGAN** TA 2022

NO	ESELON /PROGRAM/KEGIATAN PRIORITAS	SATUAN	VOLUME	ANGGARAN (Rp000)
III	DITJEN TANAMAN PANGAN			1.766.657.995
A	PROGRAM KETERSEDIAAN, AKSES DAN KONSUMSI PANGAN BERKUALITAS			1.207.019.833
1	Pengembangan Padi : Budidaya Padi dan Bantuan Benih Padi	Ha	961.900	708.346.595
2	Pengembangan Jagung	Ha	190.000	181.197.508
3	Pengembangan Kedelai	Ha	51.930	97.208.996
4	Pengembangan Pangan Lokal/ pangan alternatif : (Ubi Kayu, Ubi Jalar, Kc. Tanah Kc. Hijau, Shorgum, porang)	Ha	25.600	52.539.109
5	Perbanyak Benih Sumber Tanaman Pangan	Ha	711	17.561.797
6	Sertifikasi, Uji Mutu Benih & Pengembangan Sistem Perbenihan	Ha	123.151	31.730.708
7	Pengendalian OPT	Ha	12.688	108.209.210
8	Penanganan Kekeringan/Banjir	Ha	3.750	10.225.910
B	PROGRAM NILAI TAMBAH DAN DAYA SAING INDUSTRI			341.704.661
1	Alsintan Pasca Panen	Unit	3.992	309.206.793
2	Alsintan Pengolahan	Unit	160	20.772.868
3	Uji Mutu, Sertifikasi Produk, Pengembangan Pemasaran	Unit	34	11.725.000
C	PROGRAM DUKUNGAN MANAJEMEN			217.933.501
1	Gaji dan Operasional Kantor	Pegawai	594	76.571.196
2	Honor Mantri Tani, Petugas Data, Petugas Laporan, KPA/PPK/Bendahara	Kab/Prov	33/400	49.745.998
3	Bimtek Tanaman pangan	Prov	27	5.000.000
4	Operasional Kegiatan di Satker Pusat, Dekon TP	Kab/Prov	33/400	45.276.765
5	Perencanaan, Keuangan, Aset, Monev, Tindak Lanjut Audit	Kab/Prov	33/400	24.737.100
6	Belanja Modal (Perlengkapan Kantor, Renovasi, Sarana Kerja Pegawai)	Satker	3	16.602.442

KEGIATAN UTAMA LINGKUP **DITJEN HORTIKULTURA** TA 2022 (1)

NO	ESELON I/PROGRAM/KEGIATAN PRIORITAS	SATUAN	VOLUME	ANGGARAN (Rp000)
IV	DITJEN HORTIKULTURA			1.045.515.027
A	PROGRAM KETERSEDIAAN, AKSES DAN KONSUMSI PANGAN BERKUALITAS			634.123.222
	Peningkatan Produksi Sayuran dan Tanaman Obat			163.000.000
1	Kampung Sayuran dan Tanaman Obat (pupuk, pestisida, mulsa, kapur pertanian)			
	Kampung Bawang Merah	Ha	4.000	28.000.000
	Kampung Aneka Cabai	Ha	5.000	60.000.000
	Kampung Jahe	Ha	1.000	7.000.000
	Kampung Tanaman Obat Lain (Kapulaga dan Kunyit)	Ha	1.000	7.000.000
	Kampung Bawang Putih	Ha	1.600	25.600.000
	Kampung Kentang	Ha	300	2.100.000
	Kampung Sayuran Lain (Sayuran Daun dan Bombai)	Ha	200	2.600.000
2	Kampung Sayuran dan Tanaman Obat mendukung <i>Food Estate</i> (benih, sarana prasarana produksi, pengairan sederhana)	Unit	10	16.200.000
3	Penumbuhan Korporasi Petani Berbasis <i>Closed Loop</i> pada Kampung Sayuran dan Tanaman Obat (Penguatan kelembagaan, benih, sarana prasarana produksi, jaringan pengairan sederhana)	Unit	10	5.000.000
4	Prasarana Budidaya Sayuran dan Tanaman Obat (Green House, Kubung Jamur, Hidroponik)	unit	50	2.500.000
5	Digitalisasi Kampung Hortikultura (Sistem Informasi, Pelatihan, Dukungan Peralatan/Instrumen, Operasional)	Paket	1	2.000.000
6	Bimbingan Teknis, Sosialisasi Pedoman/Petunjuk Teknis/SOP, Pendampingan, Pengawasan Kegiatan Kampung STO (Sinergi dengan Balitbangtan dan BPPSDMP)	Kali	20	5.000.000
	Peningkatan Produksi Buah dan Florikultura			81.437.500
1	Kampung Buah dan Florikultura (pupuk, pestisida, kapur pertanian)			
	Kampung Pisang	Ha	1.000	17.500.000
	Kampung Manggis	Ha	700	4.200.000
	Kampung Durian	Ha	1.000	6.000.000
	Kampung Mangga	Ha	650	3.900.000
	Kampung Lengkeng	Ha	650	6.337.500
	Kampung Alpukat	Ha	650	3.900.000
	Kampung Jeruk	Ha	500	4.500.000
	Kampung Buah Lainnya (Salak, Melon, Pepaya)	Ha	700	10.675.000
	Kampung Krisan	m2	8.000	5.450.000
	Kampung Anggrek	m2	3.000	1.225.000
	Kampung Florikultura lain (Mawar, Melati, Dracaena)	m2	15.000	1.750.000
2	Kampung Buah dan Florikultura mendukung <i>Food Estate</i> (benih, sarana prasarana produksi, jaringan pengairan sederhana)	unit	5	5.000.000
3	Penumbuhan Korporasi Petani Berbasis <i>Closed Loop</i> pada Kampung Buah dan Florikultura (Penguatan kelembagaan, benih, sarana prasarana produksi, jaringan pengairan sederhana)	unit	20	3.000.000
4	Digitalisasi Kampung Hortikultura (Sistem Informasi, Pelatihan, Dukungan Peralatan/Instrumen, Operasional)	Paket	1	2.000.000
5	Prasarana Budidaya Florikultura (Screen House, sarana pengairan, pengatur suhu, dll)	unit	5	1.000.000
6	Bimbingan Teknis, Sosialisasi Pedoman/Petunjuk Teknis/SOP, Pendampingan, Pengawasan Kegiatan Kampung Buah dan Florikultura (Sinergi dengan Balitbangtan dan BPPSDMP)	kali	20	5.000.000

KEGIATAN UTAMA LINGKUP **DITJEN HORTIKULTURA** TA 2022 (2)

NO	ESELON I/PROGRAM/KEGIATAN PRIORITAS	SATUAN	VOLUME	ANGGARAN (Rp000)
	Perbenihan Hortikultura			342.355.722
1	Sertifikasi Benih dan Pengawasan Peredaran Benih Hortikultura (determinasi pohon induk, uji mutu, pelabelan, laporan pengawasan peredaran)	Produk	10.000	14.800.000
2	Benih Umbi/Rimpang Hortikultura:	Ton	4.926	245.980.000
	- Benih Bawang Putih	Ton	1.120	56.480.000
	- Benih Bawang Merah	Ton	2.506	126.200.000
	- Benih Rimpang	Ton	1.000	54.000.000
	- Benih Kentang	Ton	300	9.300.000
3	Benih Hortikultura	Batang	1.530.000	27.854.000
	- Benih Pisang	Batang	910.000	16.380.000
	- Benih Manggis	Batang	65.000	3.510.000
	- Benih Jeruk	Batang	200.000	2.000.000
	- Benih Durian	Batang	92.000	1.380.000
	- Benih Mangga	Batang	50.000	750.000
	- Benih Lengkeng	Batang	144.000	2.592.000
	- Benih Alpukat	Batang	69.000	1.242.000
	- Benih Hortikultura Lainnya (sayuran, buah, tanaman obat, florikultura)	Paket	35	25.221.722
4	Prasarana Perbenihan Hortikultura (Gudang benih, Screen House, Lab Kultur Jaringan)	Unit	25	14.000.000
5	Digitalisasi Perbenihan Hortikultura (Sistem Informasi, Pelatihan, Dukungan Peralatan/Instrumen, Operasional)	paket	1	2.500.000
8	Perbenihan Hortikultura mendukung <i>Food Estate</i> (DIY, Jabar, Jateng, Kalteng, Sumut, Sumsel, NTT)	Unit	7	7.000.000
10	Bimbingan Teknis, Sosialisasi Pedoman/Petunjuk Teknis/SOP, Pendampingan, Pengawasan Kegiatan Perbenihan Hortikultura (Sinergi dengan Balitbangtan dan BPPSDMP)	kali	20	5.000.000
	Perlindungan Hortikultura			47.330.000
1	Penerapan Pengendalian Hama Terpadu (PPHT)	Kelompok	100	4.380.000
2	Area Pengendalian Organisme Pengganggu Tumbuhan (OPT) Hortikultura (Likat kuning, <i>sex feromon</i> , <i>light trap</i> , Pestisida Nabati, dll)	Ha	6.000	26.000.000
	- Area Pengendalian Organisme Pengganggu Tumbuhan (OPT)	Ha	6.000	24.000.000
	- Klinik PHT	Unit	100	2.000.000
	- Pestisida Nabati	Unit	-	-
3	Area Penanganan Dampak Perubahan Iklim Hortikultura (Irigasi Tetes, Pompa Air, Biopori, Sumur Bor)	Ha	250	6.250.000
4	Perlindungan Hortikultura mendukung <i>Food Estate</i>	Unit	8	3.200.000
6	Informasi Peramalan Organisme Pengganggu Tumbuhan (OPT) Hortikultura	Layanan	1	500.000
7	Digitalisasi Perlindungan Hortikultura (Sistem Informasi, Pelatihan, Dukungan Peralatan/Instrumen, Operasional)	Paket	1	2.000.000
8	Bimbingan Teknis, Sosialisasi Pedoman/Petunjuk Teknis/SOP, Pendampingan, Pengawasan Kegiatan Perlindungan Hortikultura (Sinergi dengan Balitbangtan dan BPPSDMP)	kali	20	5.000.000

KEGIATAN UTAMA LINGKUP **DITJEN HORTIKULTURA** TA 2022 (3)

NO	ESELON I/PROGRAM/KEGIATAN PRIORITAS	SATUAN	VOLUME	ANGGARAN (Rp000)
B	PROGRAM NILAI TAMBAH DAN DAYA SAING INDUSTRI			308.170.000
	Pengolahan dan Pemasaran Hasil Hortikultura			308.170.000
1	Update Database Kampung Hortikultura	Kegiatan	1	500.000
2	Penumbuhan, Pengembangan dan Sertifikasi GAP dan GHP (Pelatihan/Peningkatan Kapasitas/TOT/ Reviu GAP dan GHP untuk RIPH, Sertifikasi GAP dan GHP)	Unit	100	14.100.000
3	Penumbuhan, Pengembangan dan Sertifikasi Organik (Pelatihan/Peningkatan Kapasitas/TOT/Sertifikasi Organik)	Unit	75	12.800.000
4	Promosi Produk Hortikultura (Bahan Promosi, Pameran, Temu Bisnis, <i>Expose</i> , <i>Branding</i> , Digitalisasi Promosi dan Pemasaran Hortikultura)	Kegiatan	10	3.500.000
5	Sewa Gudang	Kegiatan	10	5.000.000
6	Bantuan Distribusi	Kegiatan	100	5.000.000
7	Diplomasi Perdagangan Internasional Hortikultura	Kegiatan	3	2.745.200
8	Pasar Tani (sarana pemasaran/kendaraan roda 3, bantuan pembelian produk)	Unit	100	8.780.000
9	Dukungan Pemasaran Hortikultura (Sub Terminal Agribisnis)	Unit	40	4.000.000
10	Informasi Pasar Komoditas Hortikultura	Layanan	205	2.870.000
11	Penumbuhan UMKM Hortikultura	Unit	400	182.374.800
	Sarana dan Prasarana Pascapanen Pengolahan Bawang	Unit	100	45.593.700
	Sarana dan Prasarana Pascapanen Pengolahan Cabai	Unit	100	45.593.700
	Sarana dan Prasarana Pascapanen Pengolahan Sayuran Lainnya	Unit	100	45.593.700
	Sarana dan Prasarana Pascapanen Pengolahan Buah-Buahan	Unit	100	45.593.700
12	Sarana dan Prasarana Pascapanen Pengolahan mendukung <i>Food Estate</i>	Unit	8	8.000.000
13	Penumbuhan Korporasi Petani Berbasis Olahan Produk Hortikultura	Unit	1	2.000.000
14	Agro Edu Wisata Hortikultura	Kegiatan	1	15.000.000
15	Smart Farming	Unit	10	10.000.000
16	Prasarana Pemasaran Modern Hortikultura	Unit	20	10.000.000
17	Prasarana Angkutan Produk Hortikultura (Mobil Box Berpendingin)	Unit	30	16.500.000
18	Bimbingan Teknis, Sosialisasi Pedoman/Petunjuk Teknis/SOP, Pendampingan, Pengawasan Kegiatan Kampung Hortikultura dan UMKM Horti (Sinergi dengan Balitbangtan dan BPPSDMP)	kali	20	5.000.000
C	PROGRAM DUKUNGAN MANAJEMEN			103.221.805
1	Kebijakan Bidang Pertanian (Layanan Rekomendasi)	Rekomendasi	1	1.000.000
2	Layanan Perkantoran (Gaji dan Tunjangan Operasional dan Pemeliharaan Perkantoran; sejumlah 399 Pegawai)	Layanan	1	38.204.236
3	Layanan Perencanaan dan Penganggaran Internal, Monitoring dan Evaluasi, Tindaklanjut Audit, Pengawasan dan Penyelesaian BAST, Operasional Satker Pusat dan Daerah (81 Satker; 34 Provinsi DK; 31 TP Prov; 15 Kab/Kota, Honor Mantri Tani, POPT, PBT (7.353 orang))	Layanan	34/81	51.217.569
4	Layanan Umum (Kehumasan, Publikasi, Kepegawaian dan Tata Usaha Rumah Tangga Perkantoran)	Layanan	3	4.000.000
5	Layanan Sarana dan Prasarana Internal (Belanja Modal, Kendaraan Dinas Roda-4, Peralatan Kantor, Dukungan Digitalisasi Pertanian)	Unit	8	8.800.000

KEGIATAN UTAMA LINGKUP **DITJEN PERKEBUNAN** TA 2022 (1)

NO	ESELON I/PROGRAM/KEGIATAN PRIORITAS	SATUAN	VOLUME	ANGGARAN (Rp000)
V	DITJEN JENDERAL PERKEBUNAN			1.309.571.537
A	PROGRAM NILAI TAMBAH DAN DAYA SAING INDUSTRI			1.047.181.458
1	Logistik Benih		17.697.500	362.666.111
a	Pembangunan & Pemeliharaan Kebun Sumber Benih Tanaman Perkebunan	Ha	1.911	31.275.068
b	Nursery	Unit	17	85.699.930
c	Rekomendasi Benih Tanaman Perkebunan	Rekomendasi	157	6.741.699
d	Pengawasan Benih Komoditas Perkebunan	Batang	61.659.600	3.252.570
e	Pengujian Mutu Benih	Batang	12.589.740	1.777.594
f	Penyediaan Benih Tanaman Perkebunan Unggulan Nasional	Batang	17.697.500	233.919.250
a.	Benih Kopi	Batang	6.700.000	63.650.000
b.	Benih Kakao	Batang	5.300.000	66.250.000
c.	Benih Kelapa	Batang	1.140.000	32.262.000
d.	Benih Jambu Mete	Batang	129.000	1.638.300
e.	Benih Karet	Batang	562.500	5.343.750
f.	Benih Sagu	Batang	120.000	1.380.000
g.	Benih Aren	Batang	12.000	240.000
h.	Benih Lada	Batang	2.640.000	25.080.000
j.	Benih Pala	Batang	624.000	9.859.200
j.	Benih Cengkeh	Batang	120.000	2.016.000
k.	Benih Tebu	Bagal	96.000.000	19.200.000
l.	Benih Vanili	Batang	350.000	7.000.000
2	Pengembangan Kawasan Perkebunaan Unggulan Nasional Berbasis Korporasi Petani	Ha	48.675	254.310.436
a	Kawasan Kopi	Ha	6.700	46.598.489
b	Kawasan Kakao	Ha	5.400	24.762.219
c	Kawasan Kelapa	Ha	9.800	28.373.852
d	Kawasan Jambu Mete	Ha	1.075	3.541.700
e	Kawasan Karet	Ha	4.500	41.771.500
f	Kawasan Sagu	Ha	1.000	4.270.000
g	Kawasan Aren	Ha	100	627.500
h	Kawasan Lada	Ha	3.500	9.123.132
i	Kawasan Pala	Ha	7.000	11.687.668
j	Kawasan Cengkeh	Ha	2.000	2.984.000
k	Kawasan Tebu	Ha	7.500	73.800.376
l	Kawasan Vanili	Ha	100	6.770.000

KEGIATAN UTAMA LINGKUP **DITJEN PERKEBUNAN** TA 2022 (2)

NO	ESELON I/PROGRAM/KEGIATAN PRIORITAS	SATUAN	VOLUME	ANGGARAN (Rp000)
3	Koordinasi dan Evaluasi Kegiatan	Provinsi	33	18.076.450
4	Bimtek, Supervisi, NSPK dan Pelaporan lingkup Ditjen Perkebunan**	Provinsi	33	24.200.000
5	Peningkatan Penanganan OPT, Gangguan Usaha Perkebunan dan Dampak Perubahan Iklim	Ha	11.325	38.113.218
6	Pengembangan Desa Pertanian Organik Berbasis Komoditas Perkebunan	Desa	230	34.935.300
7	Pasca Panen dan Pengolahan (Hilirisasi) serta Pemasaran Hasil Perkebunan	Unit	1.853	314.879.943
B	PROGRAM DUKUNGAN MANAJEMEN			262.390.079
1	Dukungan Manajemen Teknis Lainnya	Satker	72	130.696.991
2	Belanja Pegawai	Layanan	1	78.000.000
3	Belanja Operasional Rutin	Layanan	1	20.371.372
4	Belanja PNBK	Satker	4	1.141.916
5	Honor Tenaga Kontrak Pendamping (TKP), Petugas Pendamping Lapang TKP (PLPTKP) dan Mantri Statistik Perkebunan	OB	46.638	32.179.800

KEGIATAN UTAMA LINGKUP **DITJEN PKH** TA 2022 (1)

NO	ESELON I/PROGRAM/KEGIATAN PRIORITAS	SATUAN	VOLUME	ANGGARAN (Rp000)
VI	DITJEN PETERNAKAN DAN KESEHATAN HEWAN			1.853.107.362
A	PROGRAM KETERSEDIAAN, AKSES, DAN KONSUMSI PANGAN BERKUALITAS			1.508.504.300
I	Penyediaan Benih dan Bibit Serta Peningkatan Produksi Ternak			1.142.412.686
1	Pengembangan Ternak :			470.750.000
	- Sapi Perah	Ekor	250	6.625.000
	- Kambing Perah	Ekor	150	750.000
	- Sapi Potong	Ekor	8.200	135.300.000
	- Kambing dan Domba	Ekor	15.000	48.750.000
	- Indukan dan Bakalan Impor	Ekor	6.000	208.200.000
	- Ayam	Ekor	275.000	12.375.000
	- Itik	Ekor	200.000	29.000.000
	- Babi	Ekor	2.500	18.750.000
	- Bimbingan Teknis	Paket	110	11.000.000
2	Optimalisasi Reproduksi di 34 Provinsi :	Ekor	4.000.000	395.306.040
	- Semen Beku	Dosis	5.244.770	56.019.432
	- Biaya Operasional Pelayanan (BOP) Inseminasi Buatan (IB)	Ekor	4.620.000	138.600.000
	- Biaya Operasional Pelayanan (BOP) Pemeriksaan Kebuntingan (PKb)	Ekor	2.622.254	78.667.623
	- Pelaporan Kelahiran	Ekor	2.487.530	54.726.078
	- N2 Cair	Liter	1.947.233	33.358.170
	- Honor Rekorder	Orang	1.180	7.080.000
	- Koordinasi, Pendampingan, Pengawasan, Bimtek Petugas IB dan PKb	Keg	34	16.126.144
	- Alat dan Bahan IB	Paket	34	10.728.593
3	Sarana Balai Perbibitan Ternak (10 UPT dan Daerah)	Unit	10	34.617.000
4	Pengembangan Kawasan Manggala sebagai Main Farm Pembibitan Sapi Perah Nasional (SBSN-BBTU-HPT Baturaden)	Unit	1	64.350.000
5	Pembangunan Sentra Unit Pembibitan Ternak Kerbau Nasional (SBSN-BPTU-HPT Siborong Borong)	Unit	1	35.000.000
6	Benih Ternak Unggul (BB/BIB dan BET)	Dosis	5.551.024	61.000.000
7	Bibit Ternak Unggul (7 BB/BPTU-HPT)	Ekor	1.611.170	73.889.646
8	Supervisi, Monitoring, Evaluasi dan NSPK Perbibitan dan Produksi Ternak	Satker	45	7.500.000
II	Peningkatan Produksi Pakan Ternak			92.691.614
1	Hijauan Pakan Ternak (2 BB/BIB, BET, 7 BB/BPTU-HPT dan Daerah) (PNBP)	Ton	44.000	26.000.000
2	Pakan Olahan dan Bahan Pakan (2 BB/BIB, BET, 7 BB/BPTU-HPT dan Daerah) (PNBP)	Ton	7.831	43.000.000
3	Mutu dan Keamanan Pakan (BPMSP dan Daerah) (PNBP)	Sampel	5.500	17.500.000
4	Supervisi, Monitoring, Evaluasi dan NSPK Pakan	Satker	45	6.191.614

KEGIATAN UTAMA LINGKUP **DITJEN PKH TA 2022 (2)**

NO	ESELON I/PROGRAM/KEGIATAN PRIORITAS	SATUAN	VOLUME	ANGGARAN (Rp000)
III	Pengendalian dan Penanggulangan Penyakit Hewan			215.900.000
1	Pelayanan Kesehatan Hewan	Layanan	126.140	27.500.000
2	Produksi Obat Hewan dan Bahan Biologik (Pusvetma :BLU)	Produk	7.700.100	32.500.000
3	Mutu dan Sertifikasi Obat Hewan (BBPMSOH: PNBP)	Layanan	1.650	10.000.000
4	Pengamatan dan Identifikasi Penyakit Hewan (8 BB/Bvet; PNBP)	Sampel	244.791	104.600.000
5	Supervisi, Monitoring, Evaluasi dan NSPK Kesehatan Hewan	Satker	45	6.750.000
6	Honor THL (10 bulan)	Orang	1.050	34.550.000
IV	Peningkatan Kesehatan Masyarakat Veteriner			57.500.000
1	Sertifikasi Unit Usaha	Lembaga	140	10.717.100
2	Masyarakat yang Teredukasi Zoonosis dan Kesejahteraan Hewan	Orang	1.120	1.650.000
3	Mutu dan Keamanan Produk Hewan (BPMSPH) (PNBP)	Produk	20.400	20.787.730
4	Sarana Kesehatan Masyarakat Veteriner (8 BB/BVET dan Daerah) (PNBP)	Unit	18	7.722.670
5	Supervisi, Monitoring, Evaluasi dan NSPK Kesehatan Masyarakat Veteriner	Satker	43	6.122.500
6	Honor Petugas Kesmavet, Petugas Ante Mortum dan Post Mortum, dan Pelaporan Pematangan RPH/TPH	Orang	1.017	10.500.000
B	PROGRAM NILAI TAMBAH DAN DAYA SAING INDUSTRI			39.943.000
1	Lembaga Yang Teredukasi Akses Pembiayaan, Investasi, Jaringan Pemasaran dan Ekspor	Lembaga	34	9.400.000
2	Korporasi Peternakan	Lembaga	20	7.000.000
3	Sarana Pengolahan dan Pemasaran Hasil Peternakan	Unit	50	7.450.000
4	Prasarana Pengolahan dan Pemasaran Hasil Peternakan	Unit	50	6.000.000
5	Supervisi, Monitoring, Evaluasi dan NSPK Pengolahan dan Pemasaran Hasil Peternakan	Satker	35	6.390.040
5	Honor PUP dan PIP	Orang	292	3.702.960
C	PROGRAM DUKUNGAN MANAJEMEN			304.660.062
1	Layanan Perkantoran (Gaji, Tunjangan, dan Belanja Mengikat Untuk 23 Satker)	Layanan	1	246.482.562
2	Layanan Kesekretariatan (Perencanaan, Keuangan, Asset, Evaluasi, Pelaporan, Data, Informasi, dan Tindak Lanjut Audit) Untuk 57 Satker	Layanan	1	58.177.500

KEGIATAN UTAMA LINGKUP **DITJEN PSP** TA 2022 (1)

NO	ESELON /PROGRAM/KEGIATAN PRIORITAS	SATUAN	VOLUME	ANGGARAN (Rp000)
I	DITJEN PRASARANA DAN SARANA PERTANIAN			2.614.086.399
A	PROGRAM DUKUNGAN MANAJEMEN			247.470.578
1	Layanan Dukungan Manajemen Internal	Layanan	1	172.167.787
2	Layanan Sarana dan Prasarana Internal	Layanan	1	10.146.521
3	Layanan Manajemen Kinerja Internal	Layanan	1	65.156.270
B	PROGRAM KETERSEDIAAN, AKSES DAN KONSUMSI PANGAN BERKUALITAS			2.366.615.821
a.	Kegiatan Pengelolaan Air Irigasi Untuk Pertanian			569.430.061
1	Bimtek, Monitoring dan Evaluasi lingkup Irigasi Pertanian	kegiatan	1	17.031.061
2	Survei Investigasi dan Desain Irigasi Pertanian	Rekomendasi Kebijakan	13	6.399.000
3	Fasilitas Pengembangan Sistem Pertanian Terpadu di Dataran Tinggi*	kelompok	14	200.000.000
4	Irigasi Perpipaan	Unit	150	15.000.000
5	Embung Pertanian	Unit	400	48.000.000
6	Bangunan Konservasi Air dan Antisipasi Anomali Iklim	Unit	160	20.000.000
7	Irigasi Perpompaan Besar Wilayah Timur	Unit	50	8.250.000
8	Irigasi Perpompaan Menengah Wilayah Timur	Unit	50	6.400.000
9	Irigasi Perpompaan Besar Wilayah Tengah	Unit	50	7.000.000
10	Irigasi Perpompaan Menengah Wilayah Tengah	Unit	50	5.250.000
11	Irigasi Perpompaan Besar Wilayah Barat	Unit	50	6.350.000
12	Irigasi Perpompaan Menengah Wilayah Barat	Unit	50	4.750.000
13	Jaringan Irigasi Tersier	Unit	3.000	225.000.000
b.	Perluasan dan Perlindungan Lahan Pertanian			902.428.368
1	Bimtek, Monitoring dan Evaluasi Lingkup Perluasan dan Perlindungan Lahan Pertanian	kegiatan	1	18.483.012
2	Rekomendasi Perlindungan dan Pengendalian Alih Fungsi Lahan Pertanian	Rekomendasi Kebijakan	55	28.611.000
3	Fasiltasi Pengembangan Sistem Pertanian Terpadu di DAS Ciujung, Cidanau, Cidurian*	kelompok	1	6.296.280
4	Lahan Konservasi dan Rehabilitasi	Unit	235	54.675.000
5	Data Lahan Pertanian	Unit	1	15.000.000
6	Optimasi Lahan	Km ²	400	179.363.076
7	Kawasan Food Estate	Km ²	500	600.000.000

KEGIATAN UTAMA LINGKUP **DITJEN PSP** TA 2022 (2)

NO	ESELON I/PROGRAM/KEGIATAN PRIORITAS	SATUAN	VOLUME	ANGGARAN (Rp000)
c.	Pengelolaan Sistem Penyediaan dan Pengawasan Alat Mesin Pertanian			411.097.800
1	Bimtek, Monitoring dan Evaluasi Lingkup Alat dan Mesin Pertanian	kegiatan	1	17.147.800
2	Alat dan Mesin Pertanian Pra Panen Sub Sektor Tanaman Pangan	Unit	12.866	250.000.000
3	Alat dan Mesin Pertanian Pra Panen Sub Sektor Hortikultura	Unit	1.500	25.650.000
4	Perbengkelan Alsintan	Unit	540	10.800.000
5	Alat dan Mesin Pertanian Food Estate	Unit	5.000	100.000.000
6	Pertanian Digital	Km ²	5	7.500.000
d.	Fasilitas Pupuk dan Pestisida			271.233.871
1	Bimtek, Monitoring dan Evaluasi lingkup Pupuk dan Pestisida	kegiatan	1	13.236.871
2	e-RDKK untuk Pendataan Penerima Pupuk Bersubsidi	Orang	10.000.000	74.313.121
3	Layanan Verifikasi dan Validasi Penerima Pupuk Bersubsidi	Layanan	519	59.833.879
4	Unit Pengolah Pupuk Organik	Unit	600	123.850.000
e.	Fasilitas Pembiayaan Pertanian			212.425.721
1	Bimtek, Monitoring dan Evaluasi lingkup Pembiayaan Pertanian	kegiatan	1	17.005.721
2	Asuransi Pertanian	Unit	1.000.000	158.470.000
3	Asuransi Usaha Ternak	Unit	150.000	26.950.000
4	Fasilitas Pembiayaan Mendukung Korporasi Petani	Unit	65	10.000.000

KEGIATAN UTAMA LINGKUP **BALITBANGTAN** TA 2022

NO	ESELON I/PROGRAM/KEGIATAN PRIORITAS	SATUAN	VOLUME	ANGGARAN (Rp000)
VIII	BADAN LITBANG PERTANIAN			1.334.323.425
A	PROGRAM RISET DAN INOVASI ILMU PENGETAHUAN DAN TEKNOLOGI			356.798.191
1	Perakitan Varietas Unggul Tanaman Pangan, Hortikultura, Perkebunan dan Peternakan			42.942.027
	a. Perakitan Varietas/Galur Unggul Baru Tanaman Pangan, Hortikultura, Perkebunan dan Peternakan fokus mendukung peningkatan produksi komoditas pertanian	Varietas/ Galur	37	37.217.027
	b. Bioteknologi dan Sumberdaya Genetik Pertanian	Galur/ Tekn.	15/ 3	5.725.000
2	Perakitan Teknologi Budidaya, Panen dan Pascapanen			105.657.178
	a. Perakitan Teknologi Budidaya Pertanian Pangan, Hortikultura, Perkebunan dan Peternakan fokus mendukung peningkatan produksi komoditas pertanian	Teknologi	45	62.391.719
	b. Teknologi Pascapanen dan Mekanisasi Pertanian	Teknologi	18	17.370.000
	c. Pemetaan Kesesuaian Lahan, Teknologi Sumberdaya Lahan Pertanian, Mitigasi dan Adaptasi Perubahan Iklim	Peta/ Tekn.	45/ 19	17.400.000
	d. Pengkajian Teknologi Spesifik Lokasi	Teknologi	34	8.495.459
3	Perbanyakan benih/ bibit sumber hasil inovasi Balitbangtan	Kegiatan	10	30.865.977
4	Hilirisasi Inovasi Teknologi Pertanian			177.333.009
	b. Diseminasi Hasil Inovasi Teknologi Pertanian	Provinsi	34	51.683.009
	c. Pendampingan dan Pengawasan Program Strategis Nasional dan Kementan Melalui Inovasi Teknologi	Satker	64	25.350.000
	d. Pengembangan benih/bibit unggul dan teknologi Balitbangtan melalui denfarm dan BIMTEK	Lokasi	55	55.000.000
	e. Korporasi Penelitian, Pengembangan, dan Pertanian Terpadu (KP3T)	Lokasi	9	15.300.000
	e. Belanja SBSN (Surat Berharga Syariah Negara) untuk peningkatan Sarana Prasarana Perbenihan Hortikultura	Kegiatan	1	30.000.000
B	PROGRAM DUKUNGAN MANAJEMEN			977.525.234
1	Belanja Pegawai (Gaji Pegawai)	Pegawai	5.309	478.618.420
2	Belanja Operasional dan Pemeliharaan Kantor	Satker	64	239.694.042
3	Peralatan Lab dan Sarpras KP mendukung penelitian dan pengembangan inovasi pertanian)	Satker	64	58.729.841
4	Belanja PNBK	Satker	64	30.683.698
5	Kerjasama Penelitian	Kegiatan	60	30.000.000
6	Pengelolaan Penelitian dan Pengembangan Pertanian (Peny. Lap Keuangan, Kerjasama, Humas, Perencanaan dan Umum)	Satker	64	99.183.313
7	Pengembangan SDM (Pendidikan Gelar dan Non Gelar)	Orang	900	30.000.000
8	Perlindungan dan Pengelolaan Hak Paten/Invensi	Invensi	45	9.065.080
9	Rekomendasi Kebijakan (Analisis dan Kebijakan Pertanian)	Rekomendasi	14	1.550.840

KEGIATAN UTAMA LINGKUP **BADAN PPSDM PERTANIAN** TA 2022

NO	ESELON I/PROGRAM/KEGIATAN PRIORITAS	SATUAN	VOLUME	ANGGARAN (Rp000)
IX	BADAN PPSDM PERTANIAN			1.091.607.600
A	PROGRAM PENDIDIKAN DAN PELATIHAN VOKASI			770.282.308
1	Insentif BOP bagi Penyuluh, insentif BOP dan Honor bagi THL-TBPP serta Fasilitasi Penyuluh Swadaya/Swasta	Orang	40.835	227.369.615
2	Project PHLN dan SBSN (IPDMIP, READSI, SIMURP, dan YESS)	Tahun	1	102.787.050
3	Penyelenggaraan Penyuluhan dan Optimalisasi Peran serta Fungsi BPP	Unit	68	10.200.000
4	Percontohan Penerapan Teknologi Pertanian	Kelompok	68	6.800.000
5	Pengawasan Pendampingan Penyuluh, Peyelenggaraan Penyuluhan Satker Dekon di 34 Provinsi 514 Kab/Kota; dan Dukungan Penyelenggaraan Pendidikan dan Pelatihan di 21 Satker & 3 Unit Kerja Pusat	Tahun	1	59.100.018
6	Pelatihan Vokasi dan Sertifikasi Profesi Bidang Pertanian	Orang	4.900	16.170.000
7	Penumbuhan dan Penguatan P4S	Unit	100	3.560.000
8	Belanja Modal Sarana Pendidikan dan Pelatihan (Termasuk PNBP)	Satker	22	80.043.481
9	Penumbuhan Wirausahawan Muda Pertanian	Kelompok	207	5.100.000
10	Penumbuhan Kelompok Usaha Bersama Petani Muda	Unit	165	16.500.000
11	Penyelenggaraan Pendidikan Vokasi Bidang Pertanian (Termasuk Penyetaraan Pendidikan DIII/DIV untuk Penyuluh Pertanian)	Orang	9.139	211.090.617
12	Fasilitasi Pembelajaran dan Praktik Bagi SMK-PP Daerah	Orang	20.320	4.061.527
13	Bimtek/Pelatihan Petani Penyuluh	Paket	275	27.500.000
B	PROGRAM DUKUNGAN MANAJEMEN			321.325.292
1	Pendidikan Formal S2 dan S3 bagi ASN Kementan melalui Tugas Belajar	Orang	300	18.764.775
2	Pelatihan bagi PNS Kementan, Peningkatan Kompetensi Dosen, Guru, Widyaiswara dan Tenaga Pendidikan dan Pelatihan	Orang	620	7.534.580
3	Dukungan Manajemen BPPSDMP (Perencanaan, Keuangan, Layanan Umum dan Kepegawaian, Humas, Pemantauan dan Evaluasi)	Tahun	1	37.487.540
4	Belanja Pegawai, Tunjangan, Operasional dan Pemeliharaan Perkantoran	Satker	22	257.538.397

KEGIATAN UTAMA LINGKUP **BADAN KETAHANAN PANGAN** TA 2022

NO	ESELON I/PROGRAM/KEGIATAN PRIORITAS	SATUAN	VOLUME	ANGGARAN (Rp000)
X	BADAN KETAHANAN PANGAN			577.387.762
A	PROGRAM KETERSEDIAAN, AKSES DAN KONSUMSI PANGAN YANG BERKUALITAS			492.122.977
I	Pemantapan Penganekaragaman Konsumsi dan Keamanan Pangan			276.375.000
1	Pekarangan Pangan Lestari (P2L) :	Kelompok	1.750	145.775.000
	a. Tahap Penumbuhan			
	b. Tahap Pengembangan			
2	Pekarangan Pangan Lestari (P2L) Stunting	Kelompok	800	52.000.000
3	Diversifikasi Pangan (Edukasi, Promosi dan Pembinaan UMKM)	Lokasi	35	21.930.000
5	Analisis Situasi, Kebutuhan dan Pola Konsumsi Pangan	Lokasi	35	25.460.000
6	Penguatan Keamanan dan Mutu Pangan Segar	Lokasi	35	20.210.000
7	Sosialisasi/Bimtek P2L	Kegiatan	110	11.000.000
II	Pemantapan Sistem Distribusi dan Stabilitas Harga Pangan			69.575.000
1	Stabilisasi Pasokan dan harga pangan melalui Fasilitasi Toko Tani Indonesia TTI/TTIC	Lokasi	35	12.075.000
2	Sistem Logistik Pangan Nasional (Fasilitasi distribusi dan go digital marketing)	Lokasi	1	27.500.000
3	Panel Harga dan Monitoring Stok di Pedagang dan Penggilingan	Lokasi	35	30.000.000
III	Pemantapan Ketersediaan dan Pengentasan Daerah Rentan Rawan Pangan			146.172.977
1	Pengentasan Daerah Rentan Rawan Pangan	Lokasi	35	20.000.000
2	Pengembangan Cadangan Pangan Masyarakat	Lokasi	35	16.632.977
3	Pemetaan Ketahanan dan Kerentanan Pangan (FSVA)	Lokasi	549	25.110.000
4	Pengembangan Sistem Kewaspadaan Pangan dan Gizi (SKPG)	Lokasi	35	24.110.000
5	Pengembangan Platform Data Pangan Terintegrasi Untuk Penguatan Sistem Pangan	Kegiatan	1	7.500.000
6	Mitigasi Bencana Rentan Rawan Pangan	Kegiatan	1	5.000.000
7	Prognosa Ketersediaan Pangan	Lokasi	35	23.910.000
8	Penyusunan Neraca Bahan Makanan untuk pengambilan kebijakan	Lokasi	35	23.910.000
B	PROGRAM DUKUNGAN MANAJEMEN			85.264.785
1	Gaji dan Operasional Kantor	Layanan	1	36.396.000
2	Dukungan Manajemen Pusat dan Daerah	Pusat/Prov/ Kab/Kota	450	48.868.785

KEGIATAN UTAMA LINGKUP **BADAN KARANTINA PERTANIAN** TA 2022

NO	ESELON I/PROGRAM/KEGIATAN PRIORITAS	SATUAN	VOLUME	ANGGARAN (Rp000)
XI	BADAN KARANTINA PERTANIAN			1.103.001.331
A	PROGRAM KETERSEDIAAN, AKSES DAN KONSUMSI PANGAN BERKUALITAS			283.955.551
1	Kebijakan Bidang Pertanian dan Perikanan	Rekomendasi Kebijakan	73	51.343.240
2	Sertifikasi Produk	Produk	1.000.000	150.770.253
3	Kerja sama	Kesepakatan	5	3.651.579
4	Sistem Informasi Pemerintahan	Sistem Informasi	7	78.190.479
B	PROGRAM DUKUNGAN MANAJEMEN			819.045.780
1	Layanan Manajemen Internal	Layanan	176	603.307.292
2	Layanan Sarana dan Prasarana Internal	Unit	2.342	150.017.905
3	Layanan Manajemen SDM Internal	Orang	3.762	26.014.933
4	Layanan Manajemen Kinerja Internal	Dokumen	76	39.705.650